

検診の後はホテルでのお食事付!

日帰り

PET-CTがん検診ツアー

PET-CT、MRI、CT、エコー、腫瘍マーカー、血液尿検査などを組み合わせたガン検診です!

おひとり様 旅行代金

89,800円~
104,800円

1日
1部屋
限定



個室ルーム1室 5,000円
検診中も他の方に気兼ねなく、ゆっくりとお過ごしいただくために、個室ルームをご用意いたしました。2名様までご利用できますので、ご同行の方がいらしてもご利用いただけます。CDプレイヤー・テレビ付

検査内容は、首~骨盤部PET-CT検査、胸腹部CT、甲状腺エコー、骨盤部MRI、血液・尿検査、腫瘍マーカー検査の組み合わせです!

検査項目 検査開始から結果説明まで3時間30分程度です。検診終了後は、ホテルでお食事をお召し上がり下さい。



PET-CTガンドックの仕組み

PETとは、陽電子放射断層撮影 (Positron Emission Tomography) の略称です。ガン細胞は、正常細胞に比べて多くのブドウ糖を細胞内に取り込む性質を持っています。(「ガン」細胞があるところにはブドウ糖が多く集まります)この性質を利用して、首~股下を撮影し、ガンの有無とどこにあるのかを検査いたします。今回の検診では、ガン発見の精度をあげるために、MRI、エコー、腫瘍マーカー検査など複合的に検査を行います。

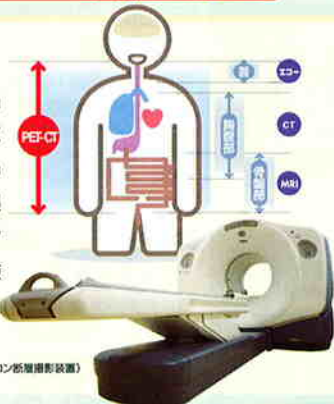

PET-CT検査の特徴

- 検査に伴う痛みは、薬剤の注射のみで、後は寝ているだけで検査ができます。
- 一度に頭部を除く全身を撮影いたします。
- ガンの有無・大きさが判ります。※1

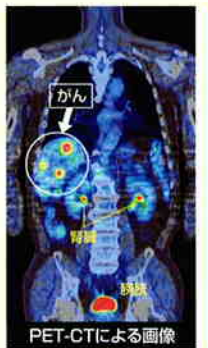

※1：発見しにくいガンや部位によりすべてのガンが発見できるというものではありません。写真の矢印がガンを示しています。腎臓、膀胱には薬剤が蓄積していますが、異常を示すものではありません。

オプションプラン MRIを使用した「脳ドック」もご一緒にお申し込みいただけます
CTを使用した内臓脂肪面積を測定する「メタボリック検診」もご一緒にお申し込みいただけます

◆旅行に関するお問い合わせ
旅の便利屋 ☎0155-41-1155
月~金/9:00~19:00 (日・祝・年末年始休業)

◆PET検診に関するお問い合わせ・ご質問
医療法人社団北斗
北斗病院
〒080-0833 北海道帯広市稲田町基線7-5
FAX:0155-47-5050
●JR帯広駅から 車で約15分
北斗コールセンター
月~金/9:00~17:00 土/9:00~12:00
☎0155-47-5000
ホームページ
<http://www.hokuto7.or.jp>
E-mail
pet@hokuto7.or.jp



- ◆PET-CT検診ツアー お申し込みから検診まで
- 1 予約・申し込み**
 - ご旅行の内容・条件をご確認の上、お申込書に所定の事項をご記入いただき、お申込金を添えてお申し込み下さい(出発日・検診を受ける時間帯により旅行代金が異なりますので出発日カレンダー・旅行代金表をご確認下さい)
 - 2 病院から検診について確認と行程表・チケット類のお渡し**
 - 北斗病院コールセンターから検診についての確認等の連絡がございます
 - 当日ご持参いただく物を北斗病院からお送りいたします
 - ご旅行代の残金をお支払いをいただいた後、当社から旅行の行程表・チケット類をお渡しいたします
 - 3 出発・検診**
 - 当日は、検診時間遅れないようお越し下さい
 - PET検診の結果につきましては、その日に医師より説明がございます
 - 詳しい検診結果につきましては、ご本人へ約2週間後に結果報告書が送られてきます
 - 4 食事・帰宅**
 - 食事会場まで各自で移動して下さい
 - お食事は、すべて予約制ですので遅れないようお越し下さい
 - お飲み物代など、お客様が追加された物は各自でご精算下さい
 - お食事のみご一緒になれるお客様は、追加手配も承ります
 - お食事後は、お気をつけてご帰宅下さい

ご出発の7日前までにお申し込みください
(日曜日・祝日の場合は前日の営業日まで)

旅の便利屋

PET-CTがん検診ツアー

検診の後は
ホテルでのお食事付!

■出発日:2009年9月1日~2010年5月31日までの毎週月~金曜日の毎日出発(祝日の他に一部除外日がございますので、出発日カレンダーでご確認ください)

■最少催行人員:1名様よりお申込みを承ります

■食事:検診終了後、好きなホテルでお食事をお召上がり下さい
お食事は、検診終了後のみです。後日のお食事はできません。レストランによりオープン時間が異なってまいります。

■添乗員は同行いたしません

■旅行代金に含まれるもの:検診代、食事代、諸税

■行程表

| 日次 | 行程 |
|----|---|
| 1 | ご自宅——(お客様各自)——北斗病院「PET検診センター」—— 「PET検診」〈オプションプラン〉「脳ドック(検診)」「メタボリック検診」 ——(お客様各自)——ホテルでのお食事——(お客様各自)——ご自宅 |

■ご案内

- * 検診前6時間は断食となります(詳細は、事前に病院よりお渡ししますご案内で確認ください)
- * 空腹時に血糖値が200以上になるお客様は、ご参加できません
- * 体内に心臓ペースメーカーが入っているお客様は、ご参加できません
- * 妊娠中もしくは妊娠と思われるお客様は、ご参加できません
- * ご自宅~北斗病院~お食事ホテル~ご自宅の移動は、お客様自身で行って下さい
- * お申込みの後に、北斗病院から検診の確認の電話がございます。さらに当日ご持参いただきます物をお送りいたしますので、当日忘れずにお持ち下さい
- * PETがん検診のお時間は、約3時間30分程度を予定しております
- * 個室部屋ご利用の場合は、同行の方を含めて2名様までご利用できます
- * 脳ドックをご一緒に受ける場合は、約6時間の検診時間を予定しております。ガン検診・脳ドックの午前・午後受診の関係で、ガン検診の代金が変わる場合もございますので、お申込み時にご確認ください
- * メタボリック検診を受ける場合でも、検診時間はほとんど変わりません
- * ご出発日の20日前以降は、出発日の変更はできません。
- * 変更する場合は、取消料をお支払いいただきまして、再度のお申込みとなります
- * お客様のご都合でお食事をされない場合でも返金はございません
- * お食事の内容は、季節により異なります

■お食事

《オプションプラン》

**脳ドック(検診)・メタボリック検診も
ご一緒にお申し込みいただけます!**

脳ドックをご一緒にお申込みの場合は、午前中のPETがん検診になります!

■出発日カレンダー 出発日により、旅行代金異なりますのでご注意ください。

| 月 | 日 | 月 | 日 | 月 | 日 | 月 | 日 | 月 | 日 | 月 | 日 | 月 | 日 | 月 | 日 | 月 | 日 | 月 | 日 | 月 | 日 | | | | | | | | | | | |
|----|---|---|---|---|---|---|---|---|---|---|----|----|----|----|----|----|----|----|----|----|----|----|----|----|----|----|----|----|----|----|----|----|
| 9 | 月 | 1 | 2 | 3 | 4 | 5 | 6 | 7 | 8 | 9 | 10 | 11 | 12 | 13 | 14 | 15 | 16 | 17 | 18 | 19 | 20 | 21 | 22 | 23 | 24 | 25 | 26 | 27 | 28 | 29 | 30 | 31 |
| 10 | 月 | 1 | 2 | 3 | 4 | 5 | 6 | 7 | 8 | 9 | 10 | 11 | 12 | 13 | 14 | 15 | 16 | 17 | 18 | 19 | 20 | 21 | 22 | 23 | 24 | 25 | 26 | 27 | 28 | 29 | 30 | 31 |
| 11 | 月 | 1 | 2 | 3 | 4 | 5 | 6 | 7 | 8 | 9 | 10 | 11 | 12 | 13 | 14 | 15 | 16 | 17 | 18 | 19 | 20 | 21 | 22 | 23 | 24 | 25 | 26 | 27 | 28 | 29 | 30 | 31 |
| 12 | 月 | 1 | 2 | 3 | 4 | 5 | 6 | 7 | 8 | 9 | 10 | 11 | 12 | 13 | 14 | 15 | 16 | 17 | 18 | 19 | 20 | 21 | 22 | 23 | 24 | 25 | 26 | 27 | 28 | 29 | 30 | 31 |
| 1 | 月 | 1 | 2 | 3 | 4 | 5 | 6 | 7 | 8 | 9 | 10 | 11 | 12 | 13 | 14 | 15 | 16 | 17 | 18 | 19 | 20 | 21 | 22 | 23 | 24 | 25 | 26 | 27 | 28 | 29 | 30 | 31 |
| 2 | 月 | 1 | 2 | 3 | 4 | 5 | 6 | 7 | 8 | 9 | 10 | 11 | 12 | 13 | 14 | 15 | 16 | 17 | 18 | 19 | 20 | 21 | 22 | 23 | 24 | 25 | 26 | 27 | 28 | 29 | 30 | 31 |
| 3 | 月 | 1 | 2 | 3 | 4 | 5 | 6 | 7 | 8 | 9 | 10 | 11 | 12 | 13 | 14 | 15 | 16 | 17 | 18 | 19 | 20 | 21 | 22 | 23 | 24 | 25 | 26 | 27 | 28 | 29 | 30 | 31 |
| 4 | 月 | 1 | 2 | 3 | 4 | 5 | 6 | 7 | 8 | 9 | 10 | 11 | 12 | 13 | 14 | 15 | 16 | 17 | 18 | 19 | 20 | 21 | 22 | 23 | 24 | 25 | 26 | 27 | 28 | 29 | 30 | 31 |
| 5 | 月 | 1 | 2 | 3 | 4 | 5 | 6 | 7 | 8 | 9 | 10 | 11 | 12 | 13 | 14 | 15 | 16 | 17 | 18 | 19 | 20 | 21 | 22 | 23 | 24 | 25 | 26 | 27 | 28 | 29 | 30 | 31 |

■旅行代金(お一人様/円)

| 区分 | ① | ② | ③ | ④ | ⑤ |
|-----------------|----------|--------|--------|---------|---------|
| 午前検診旅行代金 | 94,800 | 96,800 | 99,800 | 101,800 | 104,800 |
| 午後検診旅行代金 | 89,800 | 91,800 | 94,800 | 96,800 | 99,800 |
| 脳ドック(検診)代 | 20,000 | | | | |
| メタボリック検診代 | 3,000 | | | | |
| 個室利用代金(1室2名様まで) | 1室 5,000 | | | | |

ご希望のお客様には
PET検診のご案内DVD版
をお貸しいたします。

北海道ホテル 『六郎』
帯広市西7条南19丁目
メニュー/和食料理
(オープン時間)
11:00-14:00
17:00-21:30

ホテル日航ノースランド帯広 『丹頂』
帯広市西2条南13丁目
メニュー/和食料理
(オープン時間)
11:30-14:30
17:30-21:00

ふくいホテル 『バイブレン』
帯広市西1条南11丁目
メニュー/季節のアラカルト
(オープン時間)
11:30-14:00
17:00-21:30

北海道ホテル 『バードウォッチ・カフェ』
帯広市西7条南19丁目
メニュー/洋食料理
(オープン時間)
11:00-21:30

ホテル日航ノースランド帯広 『Jチャイナ』
帯広市西2条南13丁目
メニュー/中華料理
(オープン時間)
11:30-14:30
17:30-21:00

帯広ワシントンホテル 『桃園』
帯広市西1条南12丁目
メニュー/中華料理
(オープン時間)
11:00-14:30
17:00-20:30

算出基準日は2009年8月10日現在

●お申し込みのお客様へのご案内

1. 募集型企画旅行契約

1. この旅行は、旅の便利屋(團ルワード)が、企画・実施する旅行であり、この旅行に参加されるお客様は当社と募集型企画旅行契約(以下「旅行契約」という)を締結することになります。また、契約の内容・条件は、下記によるほか、最終行程表及び「当社旅行契約書(募集型企画旅行契約の部)」によります。

2. 旅行のお申し込み及び契約成立時期

(1) 所定の申込書に所定の事項を記入し、下記のお申込金を添えてお申し込み下さい。お申込金は、旅行代金のお支払い(取消料)のそれぞれの一部または全部として取扱います。

(2) 電話・郵便・ファクシミリその他の通信手段でお申し込みの場合、当社が予約の承諾の旨を通知した日から3日以内に申込書の提出と申込のお支払いをしていただきます。

(3) 旅行契約は、当社が契約の締結を承諾し、申込金を受領したときに成立するものとします。

(4) お申込金(おとり)

| ご旅行代金 | 6万円未満 | 10万円未満 | 15万円未満 | 15万円以上 |
|-------|------------------------|------------------------|------------------------|-------------------------|
| お申込金 | 12,000円~ 旅行代金 まで | 20,000円~ 旅行代金 まで | 30,000円~ 旅行代金 まで | 旅行代金の 20%~ 旅行代金まで |

3. 旅行代金のお支払い

旅行代金は、旅行出発日の前日から起算して14日目に当たる日より前にお支払い下さい。ただし、旅行開始日の13日前以降にお申し込みされた場合は、お申し込み時に全額を承ります。

4. お客様からの旅行契約の解除

お客様はいつでも次に定める取消料をお支払いいただいで、旅行契約を解除することができます。ただし、解除の申し出は、当社らの営業日・営業時間内にお受けいたします。

| 取消日(旅行契約の解除期日) | 取消料(お一人様) |
|------------------------|------------|
| 旅行開始の前日から 起算して21日以前 | 無料 |
| 21日目~29日目 | 旅行代金の 20% |
| 30日目~36日目 | 旅行代金の 30% |
| 旅行開始当日 | 旅行代金の 40% |
| 旅行開始後または無連絡不参加 | 旅行代金の 50% |
| | 旅行代金の 100% |

5. 旅行代金に含まれるもの

旅行日程に明示した運送機関の運賃・料金、宿泊費、食事代などおよび消費税諸税。これらは、お客様の都合によりご利用されなくとも原則として払戻いたしません。

6. 特別補償

当社は、当社または当社が手配を代行させた者の故意または過失の有無にかかわらず、募集型企画旅行契約特別補償の規程に基づき、お客様が募集型企画旅行参加中に急激かつ偶然な外来の事故により、その身体、生命または手荷物上被った一定の損害について補償金または見舞金を支払います。

7. 個人情報の取扱い

お申し込みの際にお客様からご提供されました、個人情報について当社では、お客様との連絡にご利用させていただくほか、お申し込みになった旅行など必要な範囲内で運送・宿泊・食事機関などの手配に利用させていただきます。さらに、当社での各種資料作成や各種ご案内に利用させていただくことがあります。

8. 旅行条件・旅行代金の基準日

この旅行条件は、2009年8月10日を基準としております。また、旅行代金は、2009年8月10日現在の有効な運賃・規則を基準として算出しております。

9. ご注意

悪天候等お客様の責に帰すべき事由によらず、旅行サービスの受領ができませんになった場合、当該旅行サービスに対して取消料等支払うべき費用を差し引いた金額をお客様に払戻します。ただし、代替サービスの宿泊費・交通費等は、お客様の負担となります。

●旅行企画・実施

旅の便利屋

旅の便利屋

☎0155-41-1155
FAX 0155-38-2266
staff@tabinobenrya.co.jp

北海道知事登録旅行業第2-356号・社団法人全国旅行業協会正会員
帯広市西19条南4丁目8-3 <営業時間>月~日曜日9:00~19:00
<休業日>日曜日・祝祭日・年末年始

