

【北斗病院】

言語聴覚士8名（女性7名 男性1名）
病棟担当制
（急性期8名 地域包括・小児は兼務）
訓練室 7室（小児訓練室3室含む）

【十勝リハビリテーションセンター】

言語聴覚士12名（女性11名/男性1名）
病棟担当制
（回復期12名 障害者・小児は兼務）
訓練室 6室

STの経験年数は？

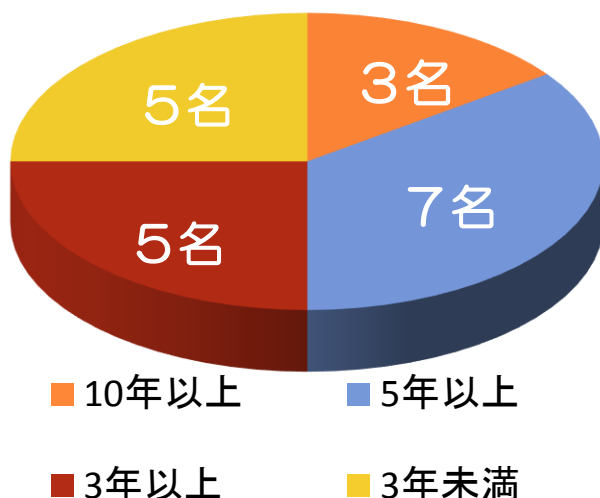

リハビリ3科新入職員のスケジュール

- 治療見学：4月～6月（随時）
- 新人研修：4月～5月 →
- 患者担当：5月～5人程度
6月～9人程度
- 臨床指導：C.S（ケース検討会）
（随時） SV（一緒に患者様の治療をします）

科内外研修
安全・感染管理、放射線科見学
カルテ操作・書類作成
マナー接遇・手術室見学など
各種知識を習得

各科専門研修

ST科昼勉強会

院内外研修会

見学は随時受け付けております！

連絡先：0155-67-6820 十勝リハビリテーションセンター ST就職担当

H P : <http://www.hokuto7.or.jp/>



面接・赴任について

- 面接と赴任にかかる交通費・宿泊費、および赴任にかかる引越しい代は当院で負担します。
- 賃貸借に際しての敷金は、当院にて立て替えます（退職/退去時に清算）。



社会医療法人 北斗言語聴覚科のご紹介

ST在籍施設



北斗病院



十勝リハビリテーションセンター



ST非常勤施設

介護老人保健施設 かけはし

介護老人保健施設 かみしほろ
(上士幌町)

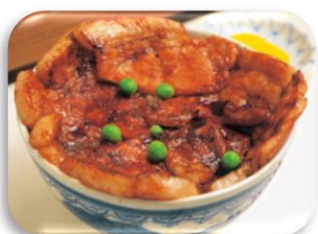

札幌-帯広

JRで約2時間

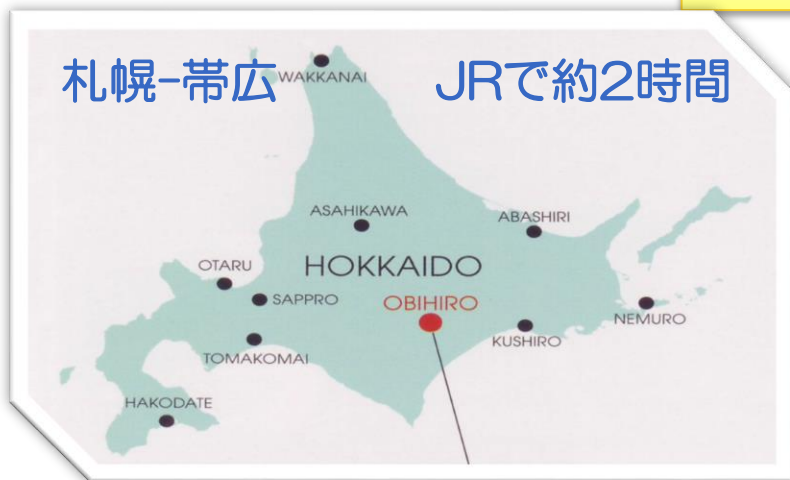

人口：約17万人

十勝の主要都市

十勝圏域35万人

[北海道 帯広市]

病院基本理念

～革新に満ちた医療への挑戦と
新たなる組織価値の創造～

- 北斗病院 病床数 (267床)
- 一般病床 (10対1) : 204床
 - 集中治療室 : 8床
 - 地域包括ケア病棟 : 46床
 - 脳卒中ケアユニット : 9床

十勝リハビリテーションセンター (199床)

- 回復期リハビリ病棟 : 169床
- 地域包括ケア病棟 : 30床

リハビリや在宅ケアの拠点を目指します

- 発症から可能な限り早期の機能回復
- 在宅復帰への流れを強化
- 高齢者住宅や老人保健施設の設備
- 十勝管内へのスタッフ派遣
- みとりを含む在宅ケアの提供
- 新たな地域包括ケアのコミュニティーづくり

☆法人全体ではリハビリスタッフが190名程度



急性期リハ
亜急性期リハ
回復期リハ
外来リハ
訪問リハ
通所リハ

PT・OT
365日稼働

ST科も
365日稼働を
目指しています

対象は**小児から成人**幅広く
リハビリを行っています。

言語聴覚科

➤ 成人

- 脳血管障害
- 呼吸器疾患
- 心大血管疾患
- 口腔外科疾患
- 耳鼻科疾患

- 失語症
- 高次脳機能障害
- 摂食嚥下障害
- 発声障害
- 構音障害
- 末梢性顔面神経麻痺
など・・・

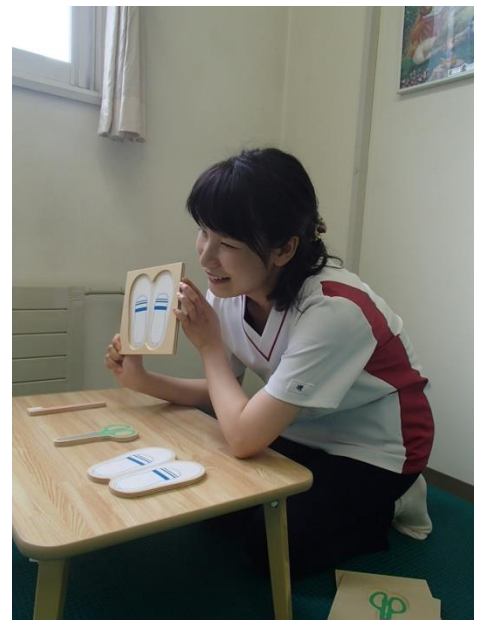

➤ 小児

- 発達障害
- 肢体不自由
- 脳性麻痺